

# ANGEL



by PERMIN



Size Col.

5

3 n. 30x180 01

## 8941901

# Sjal med hulmønster og flæserib

- Størrelse:** Brede ca. 145 cm, højde på midten ca. 35 cm efter blockning
- Garn:** Angel by Permin fv. 884101/hvid
- Garnforbrug:** (3) ngl.
- Pinde:** Rundp. 4 & 4½ mm (min. 80 cm) + ekstra strømpep. 4½ mm til opslåningen.
- Strikkefasthed:** 18 m x 30 p glatstrik på p 4 = 10 x 10 cm.  
Strikkefastheden bør overholdes, da arb. ellers ikke får de anførte mål.

M=maske(r), p=pind(e), r=ret, vr=vrang, kantm=kantmaske, i hver side af arbejdet som strikkes r hele arbejdet igennem, dr=drejet, sm=sammen

Tip: Slå op på 2 pinde (1 x rundp. 4½ mm + 1 x strømpep. 4½ mm) for at opslåningskanten ikke skal blive for stram. Brug evt. en strømpepind til hjælp som flyttes frem efterhånden.

**Sjal:** Slå 527 m op på p nr. 4½ og strik rib (5 r, 5 vr) med en kantm i hver side, som strikkes r på alle p. 1. p er vr-siden.  
Når ribborten måler 7 cm, tages ind på næste p fra r-siden: 1 kantm i r, \* 2 r, 2 r sm, 1 r, 2 vr, 2 vr sm, 1 vr \*, gent fra \* til \* p hen, slut med 2 r, 2 r sm, 1 r, 1 kantm i r = 422 m.  
Fortsæt i rib (4 r, 4 vr) med en kantm i hver side. Når ribborten måler 15 cm, tages ind på næste p fra r-siden: 1 kantm i r, \* 2 r, 2 r sm \*, gent fra \* til \* p hen, slut med 1 kantm i r = 317 m. Strik næste p vr fra vr-siden, idet m-antallet reguleres til 315 m. Skift til p nr. 4 og strik de 14 p mønster efter diagrammet, den yderste kantm i begge sider strikkes r.

Nu fortsættes i retstrikning med forkortede pinde på følgende måde:

1. p: 172 r (inkl. kantmaske), vend.
2. p: 28 r, 2 r sm, 5 r, vend.
3. p: \*Strik r til der er én m tilbage fra vendingen på foregående p, 2 r sm, 5 r, vend.\*

Gentag \* til \* gennem resten af arbejdet indtil der er 20/21 m tilbage uden for vendingen.

Strik 2 p således: 2 r sm, 10 r, vend og strik ret over alle masker. Luk løst af i ret på vrangsiden evt. med dobbelt garn, for at styrke afslutningen lidt.

Montering: Hæft ender. Fugt sjalet og spænd det op for at fremhæve hulmønstret. Lad det tørre.

- = 1 r på retsiden og 1 vr på vrangsiden
- ◻ = 1 vr på retsiden og 1 r på vrangsiden
- = slå om
- ▧ = 2 r sm
- ◡ = 1 r løs af, 1 r, træk den løse m over
- ⊗ = 1 r løs af, 2 r sm, træk den løse m over

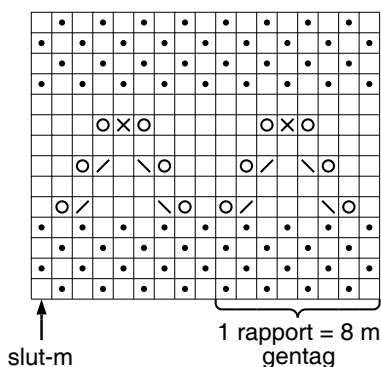

# Schal med hålmönster och volangresår

**Storlek:** Bredd ca. 145 cm, höjd på mitten ca. 35 cm efter blockning

**Garn:** Angel by Permin fv. 884101/vit

**Garnåtgång:** (3) nyst.

**Stickor:** Rundst. 4 & 4½ mm (min. 80 cm) + extra strumpst. 4½ mm till uppläggningsen.

**Masktäthet:** 18 m x 30 v slätstickning med st. 4 = 10 x 10 cm.

Masktätheten bör hållas, annars får inte arb. de angivna måtten.

m=maska, st=sticka, rm=rät, am=avig, kantm=kantmaska, i var sida på arbetet som stickas rät hela arbetet igenom, vr=vriden, tills=tillsammans

Tips: Lägg upp på 2 stickor (1 x rundst. 4½ mm + 1 x strumpst. 4½ mm) för att uppläggningskanten inte skall bli för stram. Använd evt. en strumpst. till hjälp som flyttas fram efterhand.

**Schal:** Lägg upp 527 m på st. 4½ och sticka resår (5 rm, 5 am) med en kantm i var sida, som stickas rät på alla v. 1:a v är avig-sidan. När resåren mäter 7 cm, minskas på nästa v från rät-sidan: 1 kantm i rm, \* 2 rm, 2 rm tills, 1 rm, 2 am, 2 am tills, 1 am \*, upprepa från \* till \* v ut, sluta med 2 rm, 2 rm tills, 1 rm, 1 kantm i rm = 422 m.

Fortsätt i resår (4 rm, 4 am) med en kantm i var sida. När resåren mäter 15 cm, minskas på nästa v från rät-sidan: 1 kantm i rm, \* 2 rm, 2 rm tills \*, upprepa från \* till \* v ut, sluta med 1 kantm i rm = 317 m. Sticka nästa v avigt från avig-sidan, och m-antalet regleras till 315 m. Byt till st. 4 och sticka de 14 v mönster efter diagrammet, den yttersta kantm i var sida stickas rät.

Nu fortsätts i rätstickning med förkortade varv på följande sätt:

Varv 1: 172 rm (inkl. kantmaska), vänd.

Varv 2: 28 rm, 2 rm tills, 5 rm, vänd.

Varv 3: \*Sticka rm till det är en m kvar från vändningen på föregående v, 2 rm tills, 5 rm, vänd.\*

Upprepa \* till \* genom resten av arbetet till det är 20/21 m kvar utanför vändningen.

Sticka 2 v så här: 2 rm tills, 10 rm, vänd och sticka rm över alla maskor. Maska av löst i rm på avigsidan evt. med dubbelt garn, för att stärka avmaskningen lite.

Montering: Fäst ändarna. Fukta schalen och spänn ut den för att framhäva hålmönstret. Låt den torka.

- = 1 rm på rätsidan och 1 am på avigsidan
- ◼ = 1 am på rätsidan och 1 rm på avigsidan
- = 1 omslag
- ▧ = 2 rm tills
- ◻ = lyft 1 m rät, 1 rm, drag den lyfta m över
- ⊗ = lyft 1 m rät, 2 rm tills, drag den lyfta m över

